Nacionalinis visuomenės sveikatos centras

COVID-19 ligos (koronaviruso infekcijos) valdymo aspektai ugdymo įstaigose

NVSC prie SAM Kauno departamento
Užkrečiamųjų ligų valdymo skyriaus vedėja
Orina Ivanauskienė

2021-09-21

COVID-19 situacija Europos Sąjungos šalyse 2021 m. 36 sav. duomenys

Country	Case rate Value	Trends
Slovenia	508.4	
Ireland	405.5	
Estonia	397.7	
Lithuania	394.8	
Norway	355.8	
Greece	315.7	
Cyprus	315.1	
Liechtenstein	302	
Bulgaria	283	
Austria	282.4	

Country	Case rate Value	Trends
Croatia	264.9	
Latvia	255.5	
France	241.5	
Belgium	237.6	
Netherlands	197.8	
Portugal	194.5	
Germany	175.6	
EU/EEA	171	
Iceland	157.6	
Luxembourg	153.3	

Country	Case rate Value	Trends
Sweden	147.1	
Spain	143.6	
Finland	136.6	
Denmark	133.7	
Malta	130.6	
Romania	130.4	
Italy	127.7	
Slovakia	100.9	
Czechia	40.9	
Hungary	34.6	
Poland	14.6	

Šaltinis: https://covid19-country-overviews.ecdc.europa.eu/#3_EUEEA

Nauji COVID-19 ligos (koronavirusinės infekcijos) atvejai Lietuvoje

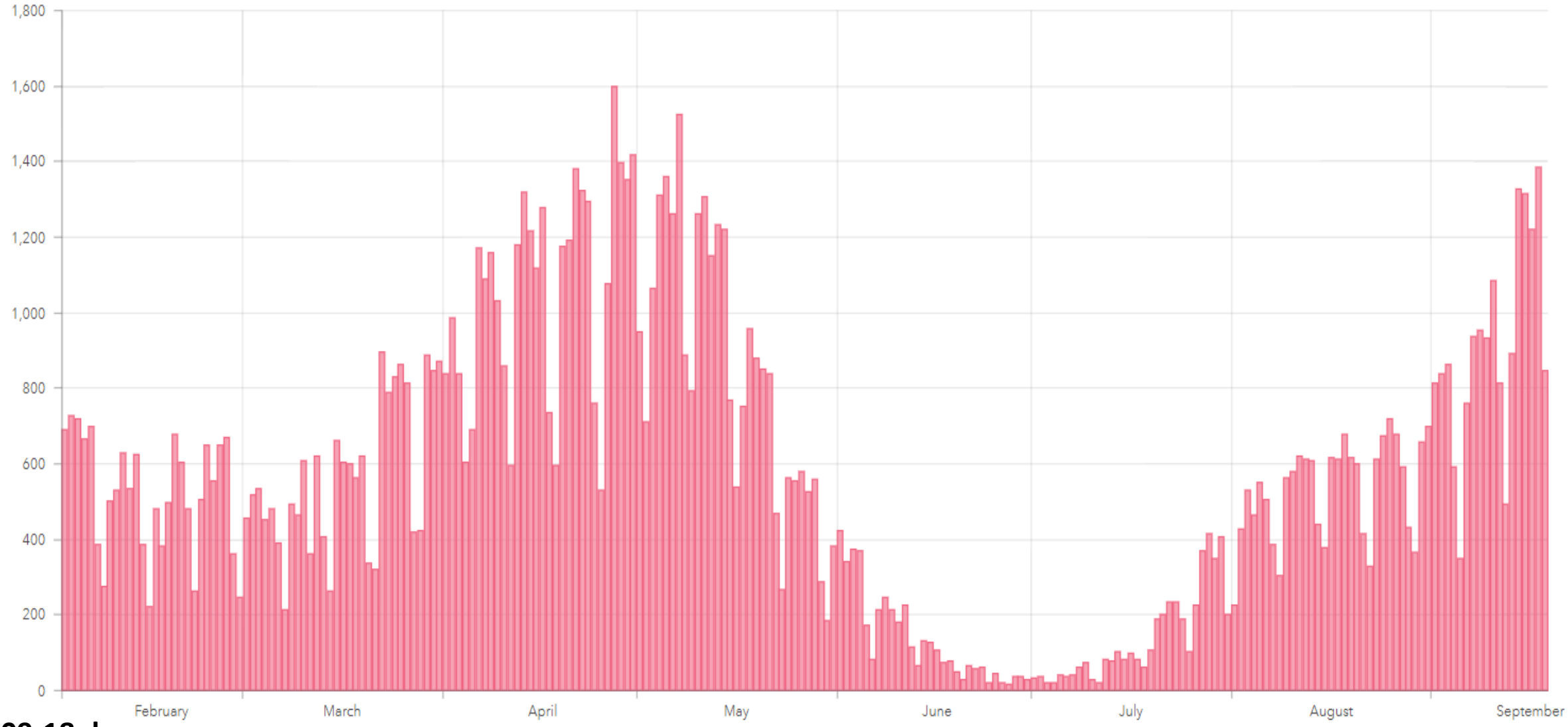

2021-09-18 duomenys

ES šalys pagal sergamumo ir testavimo apimtis 2021 m. 35-36 sav. duomenys

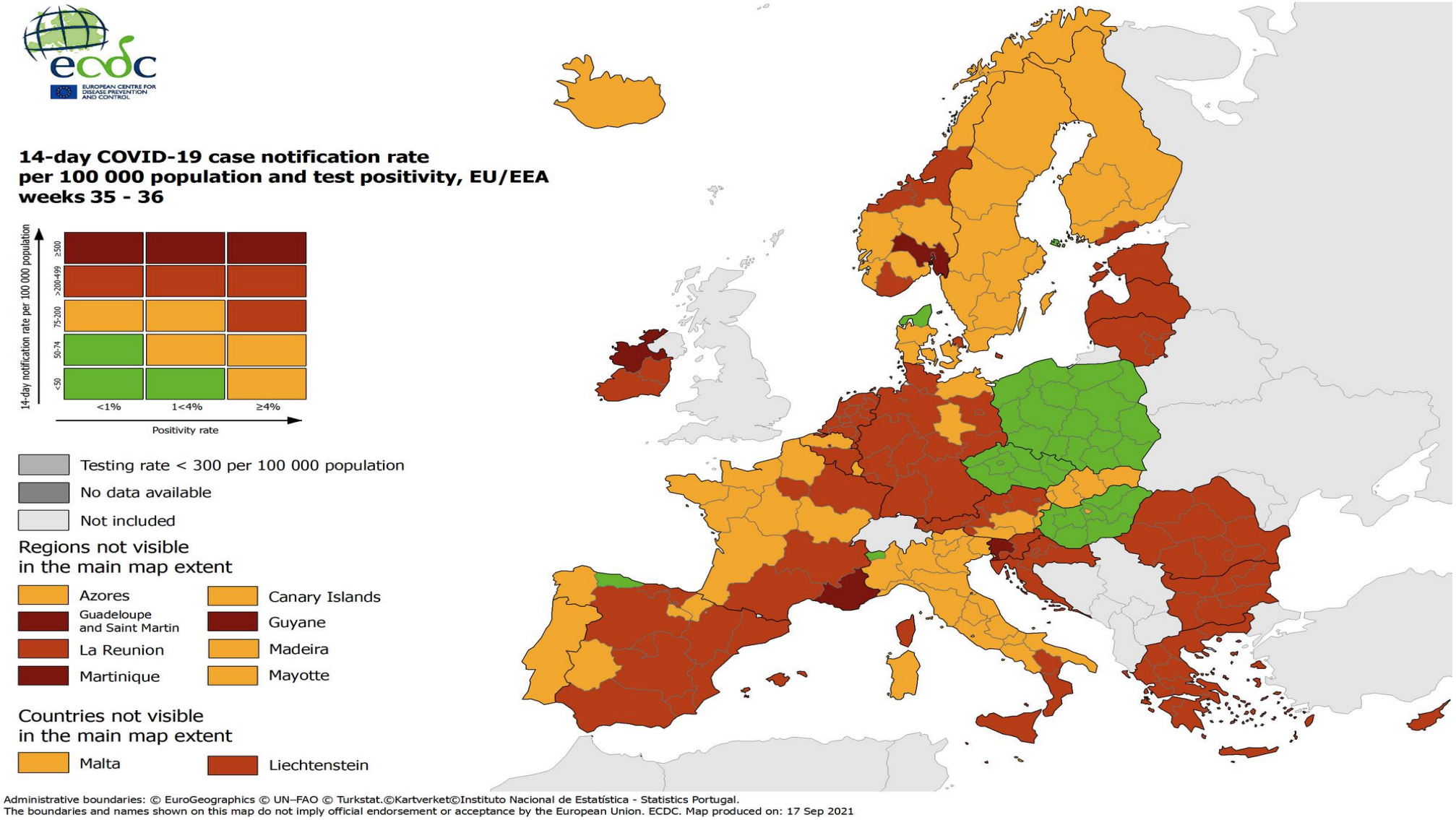

Šaltinis: https://www.ecdc.europa.eu/en/covid-19/situation-updates/weekly-maps-coordinated-restriction-free-movement, 2021-09-16 duomenys

Ataskaitinė para: 2021-09-19

Savivaldybių spalvinės zonos

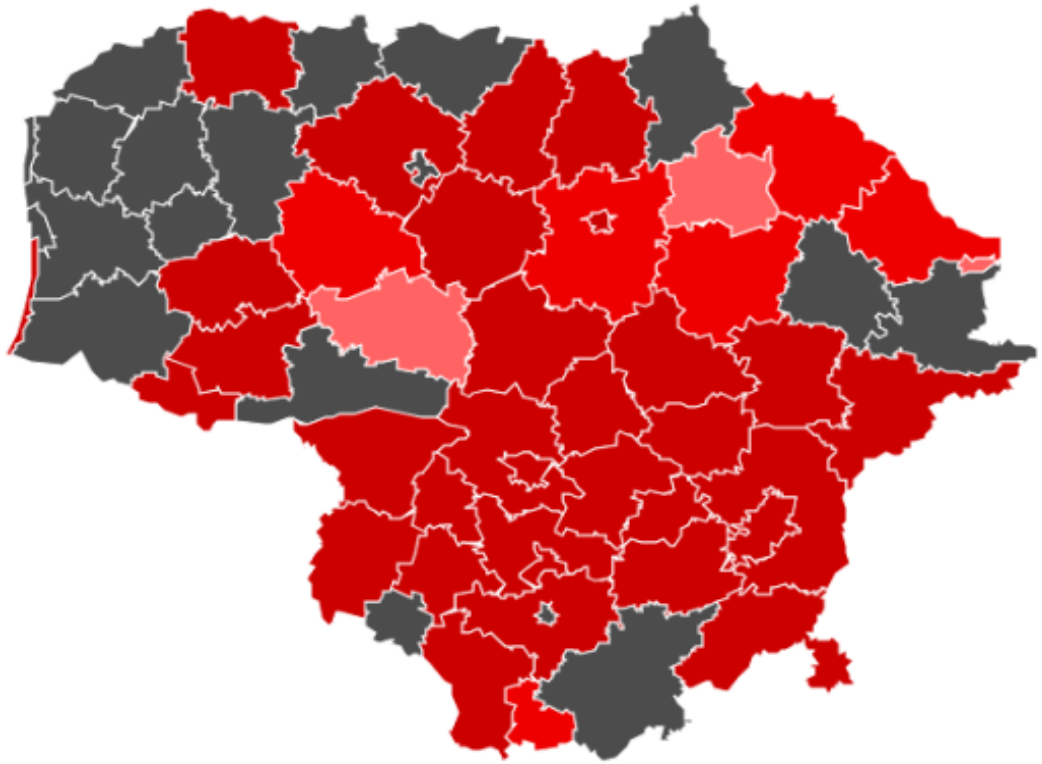

Spalvinių zonų apibrėžimai

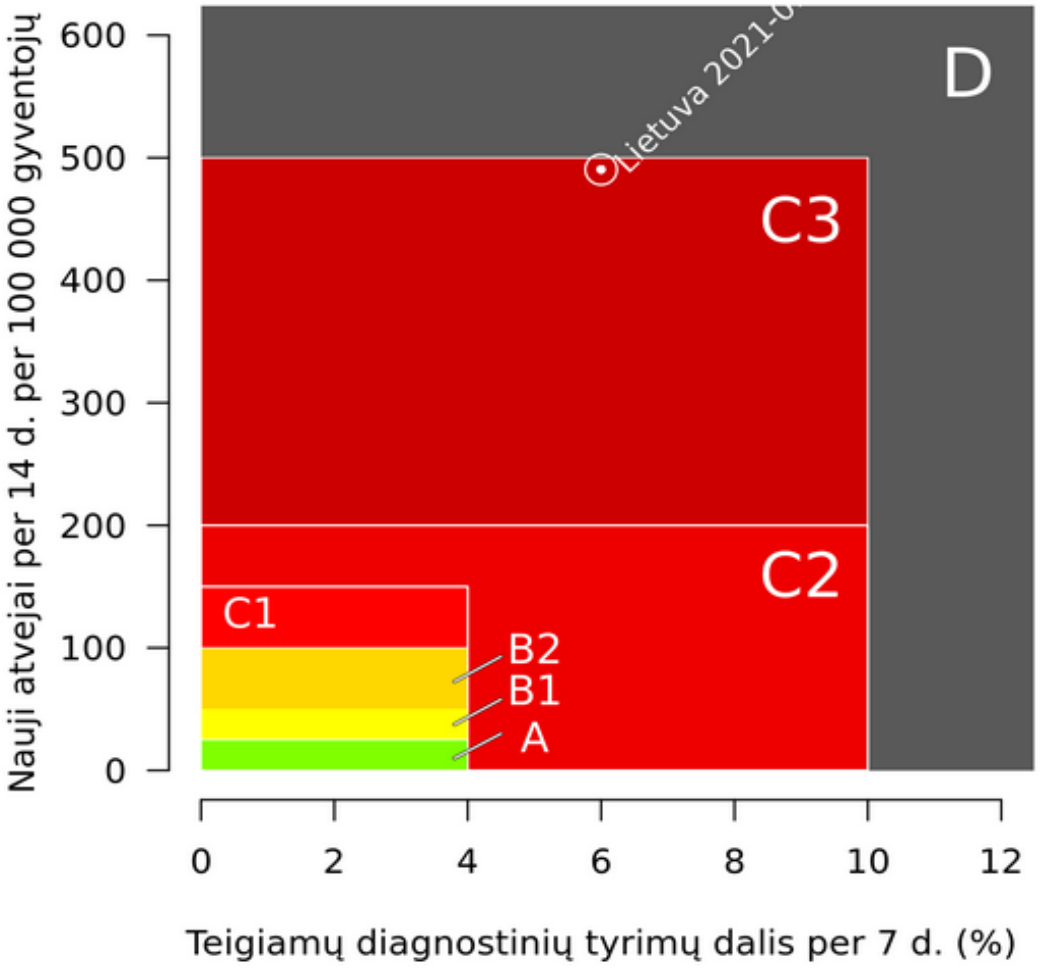

Pagrindinieji rodikliai

Viena doze ir pilnai paskiepytų suaugusių asmenų skiepijimo apimtys ES šalyse

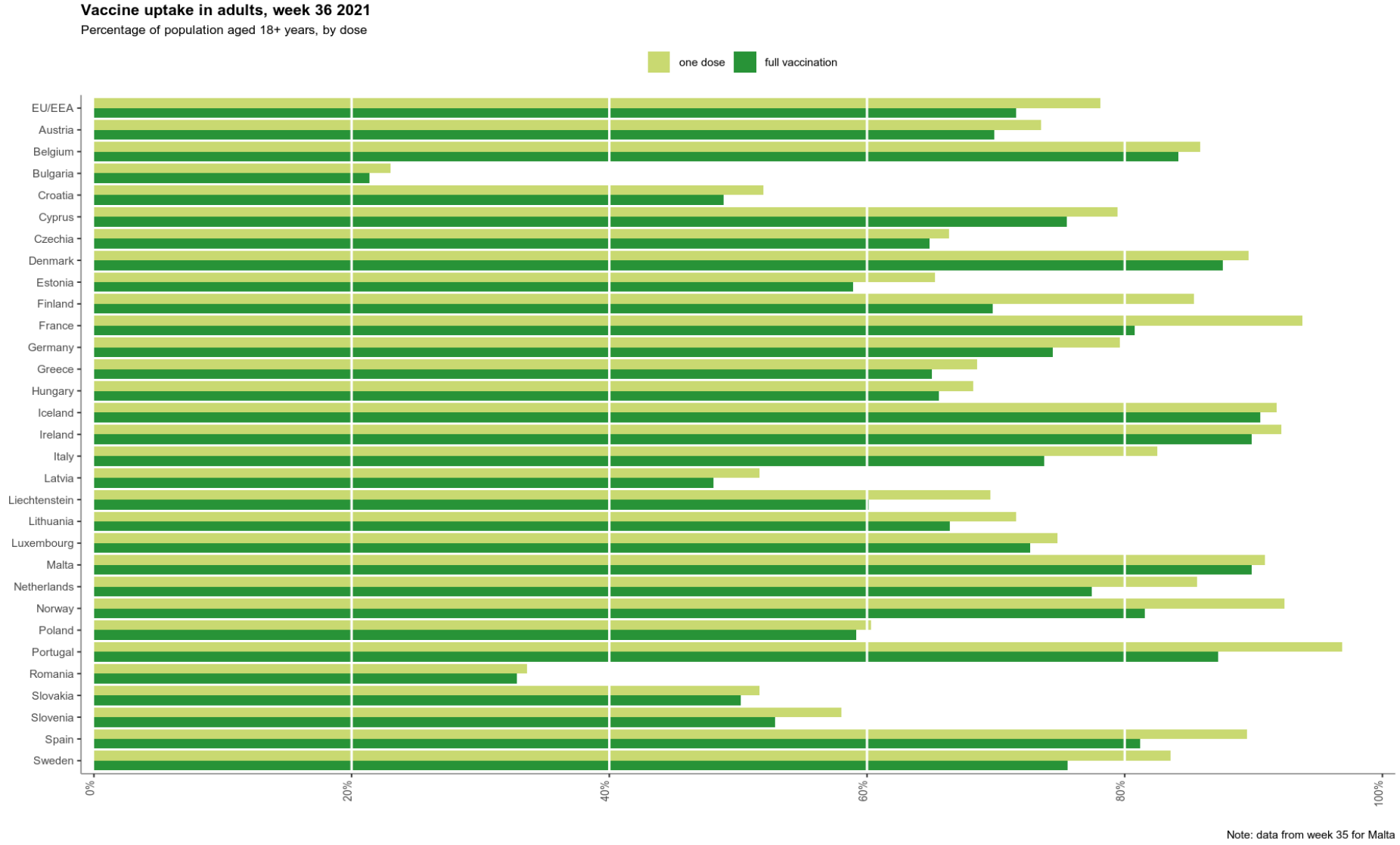

Šaltinis: https://covid19-country-overviews.ecdc.europa.eu/#3_EUEEA

Pilnai paskiepytų asmenų dalis pagal savivaldybes

Neringos sav.: **>95%**
Akmenės r. sav.: **78.2%**
Alytaus r. sav.: **77.5%**
Anykščių r. sav.: **69%**
Birštono sav.: **67.8%**
Ignalinos r. sav.: **67.4%**
Jurbarko r. sav.: **66.9%**
Druskininkų sav.: **66.5%**
Rokiškio r. sav.: **66.1%**
Molėtų r. sav.: **65.9%**
Kupiškio r. sav.: **64.7%**
Varėnos r. sav.: **64.5%**
Utenos r. sav.: **64.1%**
Biržų r. sav.: **63.3%**
Pakruojo r. sav.: **63%**
Palangos m. sav.: **62.6%**
Joniškio r. sav.: **62.5%**
Alytaus m. sav.: **61.9%**
Lazdijų r. sav.: **61.9%**
Panevėžio r. sav.: **61.5%**
Panevėžio m. sav.: **61.2%**
Šakių r. sav.: **60.8%**
Kauno m. sav.: **60.5%**
Pasvalio r. sav.: **60.1%**
Zarasų r. sav.: **59.9%**
Kelmės r. sav.: **59.1%**
Kėdainių r. sav.: **59%**
Vilniaus m. sav.: **58.1%**
Kauno r. sav.: **58%**
Prienų r. sav.: **57.6%**
Marijampolės sav.: **57.1%**
Šiaulių r. sav.: **56.9%**
Raseinių r. sav.: **56.9%**
Vilkaviškio r. sav.: **56.5%**
Radviliškio r. sav.: **56.3%**
Ukmergės r. sav.: **56.2%**
Šiaulių m. sav.: **56.1%**
Kaišiadorių r. sav.: **55.9%**
Kazlų Rūdos sav.: **55.3%**
Pagėgių sav.: **55.2%**
Elektrėnų sav.: **54.3%**
Tauragės r. sav.: **53.9%**
Širvintų r. sav.: **53.9%**
Visagino sav.: **53.4%**
Jonavos r. sav.: **53.3%**
Šilalės r. sav.: **53.1%**
Rietavo sav.: **52.9%**
Šilutės r. sav.: **52.8%**
Mažeikių r. sav.: **52.5%**
Švenčionių r. sav.: **51.6%**
Telšių r. sav.: **51.3%**
Trakų r. sav.: **50.6%**
Kalvarijos sav.: **50.5%**
Klaipėdos m. sav.: **49.1%**
Kretingos r. sav.: **48.7%**
Skuodo r. sav.: **48.6%**
Plungės r. sav.: **48.5%**
Klaipėdos r. sav.: **48.1%**
Vilniaus r. sav.: **46%**
Šalčininkų r. sav.: **35.8%**

Šaltinis: Lietuvos statistikos departamentas, 2021-09-20

Skiepijimo nuo COVID-19 apimtys pagal amžiaus grupes

Pilnai ar dalinai imunizuoti asmenys Lietuvoje

63,5%

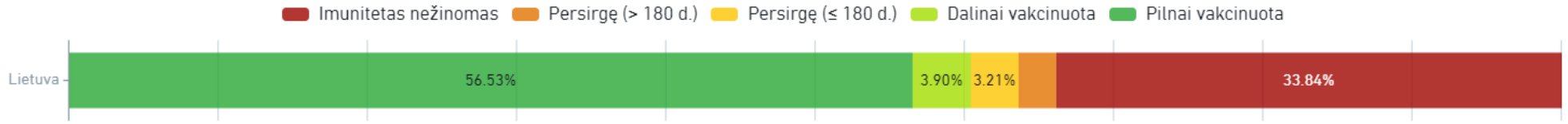

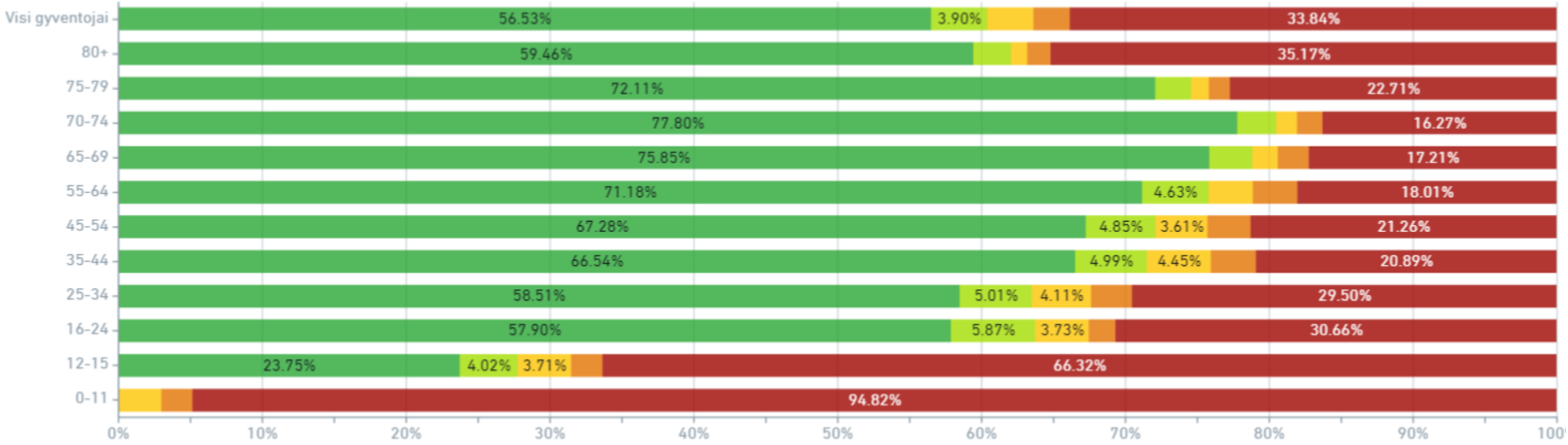

Šaltinis: Valstybės duomenų valdysenos informacine sistema (VDV IS), 2021-09-21

Moksleivių vakcinacija

https://koronastop.lrv.lt/lt/statistika-lietuvoje

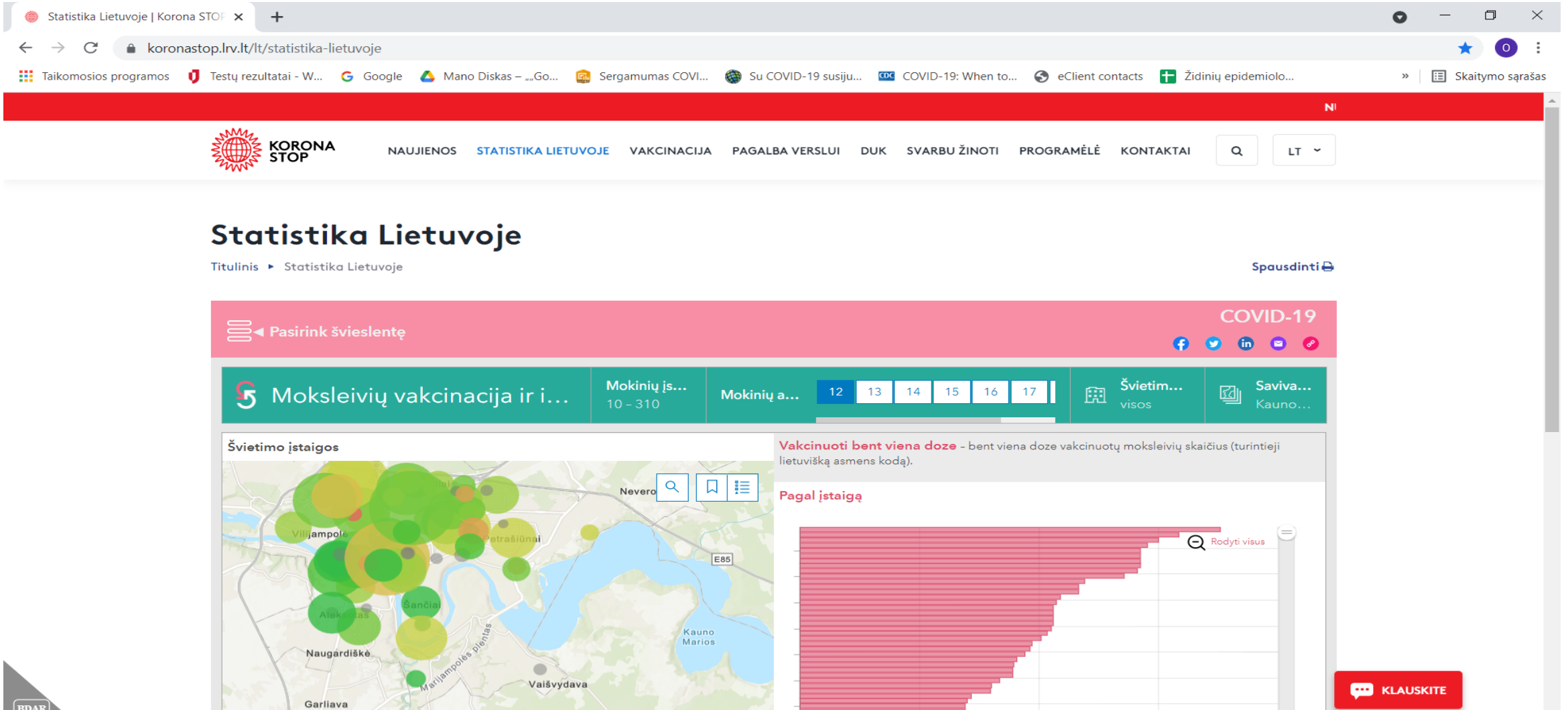

Šiuo metu hospitalizuoti COVID pacientai pagal ligoninių teikiamus duomenis

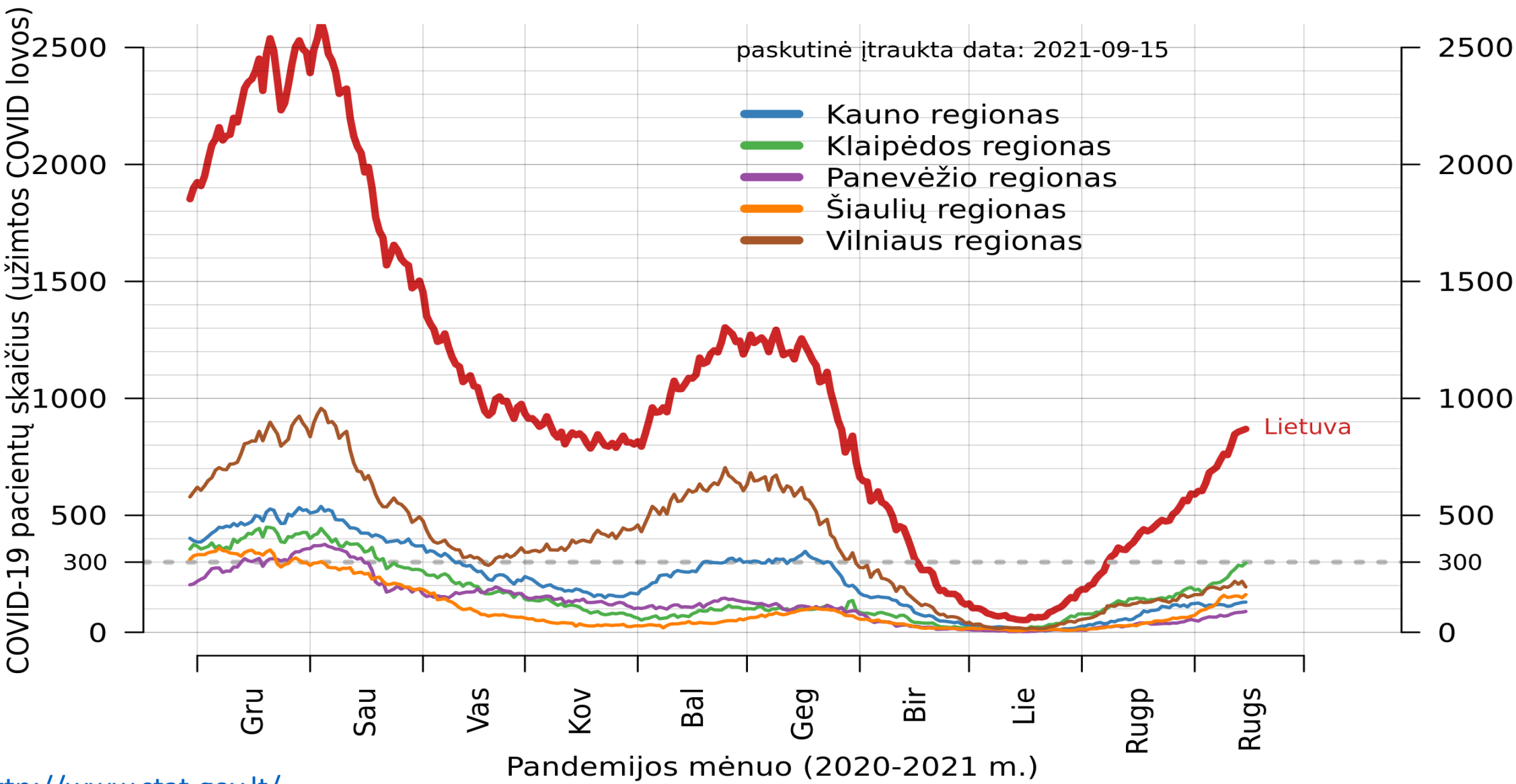

http://www.stat.gov.lt/

Protrūkių dinamika ugdymo įstaigose Lietuvoje
(VDV IS duomenys)

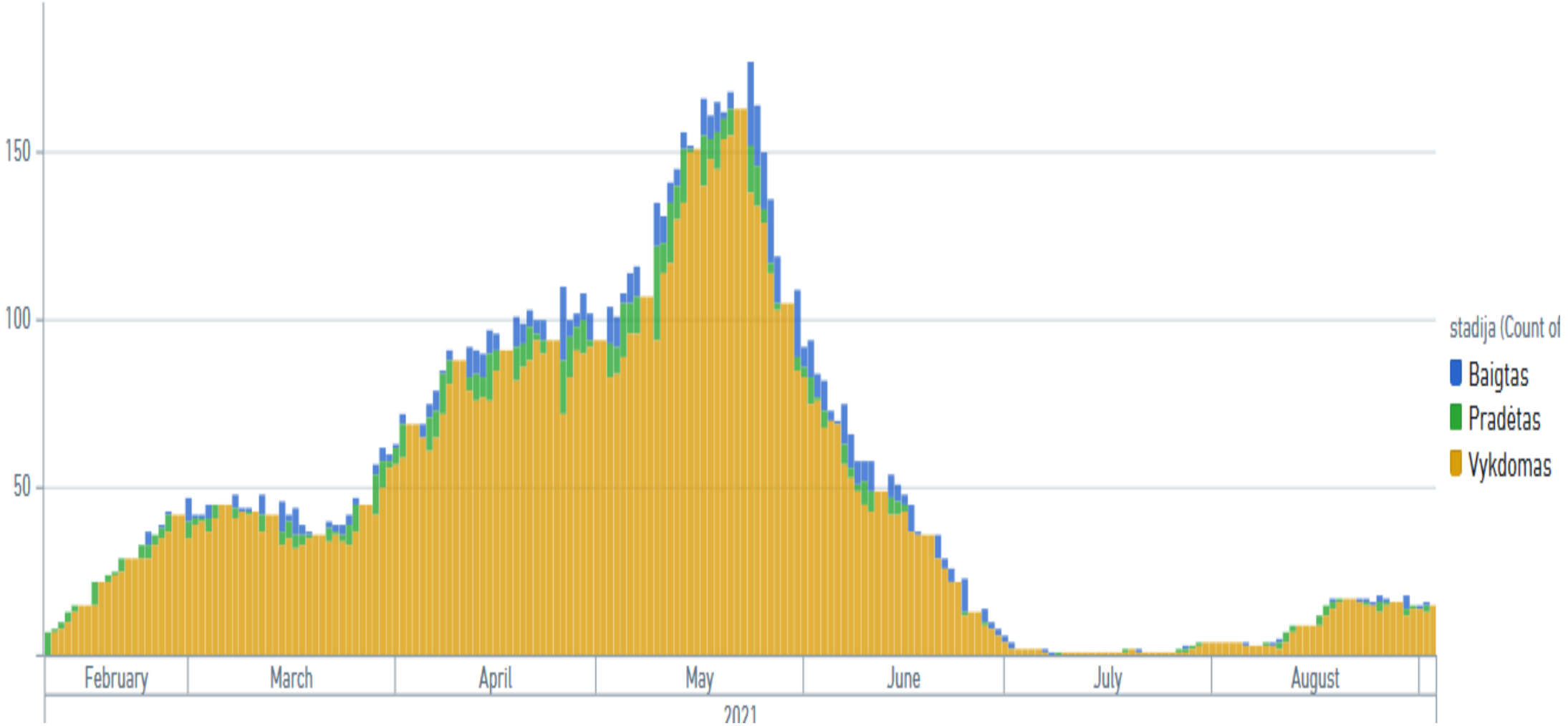

Teisės aktai

- **LIETUVOS RESPUBLIKOS VYRIAUSYBĖS NUTARIMAS „DĖL VALSTYBĖS LYGIO EKSTREMALIOSIOS SITUACIJOS PASKELBIMO“** 2020 m. vasario 26 d. Nr. 152

- LIETUVOS RESPUBLIKOS SVEIKATOS APSAUGOS MINISTRO, VALSTYBĖS LYGIO EKSTREMALIOSIOS SITUACIJOS VALSTYBĖS OPERACIJŲ VADOVO 2020 M. KOVO 18 D. SPRENDIMAS NR. **V-438 „DĖL BENDRADARBIAVIMO SU SAVIVALDYBIŲ VISUOMENĖS SVEIKATOS BIURAIS“**
- LIETUVOS RESPUBLIKOS SVEIKATOS APSAUGOS MINISTRO VALSTYBĖS LYGIO EKSTREMALIOSIOS SITUACIJOS VALSTYBĖS OPERACIJŲ VADOVO 2021 m. rugpjūčio 24 d. SPRENDIMAS Nr. **V-1927 „DĖL PAVEDIMO ORGANIZUOTI, KOORDINUOTI IR VYKDYTI TESTAVIMĄ UGDYMO ĮSTAIGOSE“**
- LIETUVOS RESPUBLIKOS SVEIKATOS APSAUGOS MINISTRO 2021 m. balandžio 14 d. ĮSAKYMAS **Nr. V-802** „**DĖL PROFESIONALIAM NAUDOJIMUI IR SAVIKONTROLEI SKIRTŲ GREITŲJŲ SARS-COV-2 ANTIGENO TESTŲ VERTINIMO IR NAUDOJIMO SAVIKONTROLĖS TIKSLAIS TVARKOS APRAŠO PATVIRTINIMO“**
- LIETUVOS RESPUBLIKOS SVEIKATOS APSAUGOS MINISTRO VALSTYBĖS LYGIO EKSTREMALIOSIOS SITUACIJOS VALSTYBĖS OPERACIJŲ VADOVO 2021 m. birželio 30 d. SPRENDIMAS Nr. **V-1552** „**DĖL PRADINIO, PAGRINDINIO IR VIDURINIO UGDYMO ORGANIZAVIMO BŪTINŲ SĄLYGŲ“**
- LIETUVOS RESPUBLIKOS SVEIKATOS APSAUGOS MINISTO VALSTYBĖS LYGIO EKSTREMALIOSIOS SITUACIJOS VALSTYBĖS OPERACIJŲ VADOVO 2020 m. lapkričio 6 d. SPRENDIMAS **Nr. V-2543** „**DĖL IKIMOKYKLINIO IR PRIEŠMOKYKLINIO UGDYMO ORGANIZAVIMO BŪTINŲ SĄLYGŲ“**

- LR SAM MINISTRO 2020 m. kovo 12 d. ĮSAKYMAS Nr. **V-352** “**DĖL ASMENŲ, SERGANČIŲ COVID-19 LIGA (KORONAVIRUSO INFEKCIJA), ASMENŲ, ĮTARIAMŲ, KAD SERGA COVID-19 LIGA (KORONAVIRUSO INFEKCIJA), IR ASMENŲ, TURĖJUSIŲ SĄLYTĮ, IZOLIAVIMO NAMUOSE, KITOJE GYVENAMOJOJE VIETOJE AR SAVIVALDYBĖS ADMINISTRACIJOS NUMATYTOSE PATALPOSE TAISYKLIŲ PATVIRTINIMO“**
- LIETUVOS RESPUBLIKOS SVEIKATOS APSAUGOS MINISTRO VALSTYBĖS LYGIO EKSTREMALIOSIOS SITUACIJOS VALSTYBĖS OPERACIJŲ VADOVO 2020 m. gegužės 29 d. SPRENDIMAS Nr. **V-1336** “**DĖL TYRIMŲ DĖL COVID-19 LIGOS (KORONAVIRUSO INFEKCIJOS) ORGANIZAVIMO”**

Lietuvos Respublikos sveikatos apsaugos ministro 2021 m. rugpjūčio 27 d. įsakyme Nr. **V-1946** „Dėl Kriterijų, kuriais vadovaujantis darbuotojams neatliekami sveikatos patikrinimai, ar neserga COVID-19 liga (koronaviruso infekcija), dėl kurios yra paskelbta valstybės lygio ekstremalioji situacija ir (ar) karantinas, nustatymo“ nustatytus kriterijus.“

- **LIETUVOS RESPUBLIKOS SVEIKATOS APSAUGOS MINISTRO** 2020 m. gruodžio 23 d. **ĮSAKYMAS Nr. V-2997 „DĖL GYVENTOJŲ SKIEPIJIMO VALSTYBĖS BIUDŽETO LĖŠOMIS ĮSIGYJAMA COVID-19 LIGOS (KORONAVIRUSO INFEKCIJOS) VAKCINA ORGANIZAVIMO TVARKOS APRAŠO PATVIRTINIMO“**

Informacinė medžiaga

Kita aktuali informacija NVSC tinklalapyje mokyklos bendruomenei:

https://nvsc.lrv.lt/lt/informacija-visuomenei-apie-covid-19/metodine-ir-kita-informacija/metodine-covid-19-valdymo-medziaga-video-ir-kt/mokyklu-bendruomenei-apie-covid-19/dazniausiai-uzduodami-klausimai-5.

SĄLYTIS - KĄ DARYTI?

KORONAVIRUSAS (COVID-19)

DIDELĖS RIZIKOS SĄLYTIS

- mažesnis nei 2 metrų atstumas;
- ilgesnis nei 15 minučių kontaktas;
- tiesioginis fizinis kontaktas, pavyzdžiui, rankos spaudimas;
- tiesioginis sąlytis be apsaugos priemonių su užkrėstais COVID-19 atvejo kūno skysčiais.

MAŽOS RIZIKOS SĄLYTIS

Atsitiktinis kontaktas –

- didesniu nei 2 metrų atstumu;
- trumpiau nei 15 minučių.

Didelė rizika

IZOLIACIJA IR IŠIMČIŲ TAIKYMAS

ESU PASKIEPYTAS ARBA PERSIRGĘS COVID-19, KAIP TAIKOMOS IZOLIACIJOS IŠIMTYS?

Turėjau sąlytį su sergančiuoju COVID-19

Izoliacija netaikoma:

- jei po paskiepijimo pagal visą schemą praėjo ne mažiau kaip **14 dienų;**
- jei nuo persirgimo praėjo mažiau nei **210 dienų.**

Jei praėjo **daugiau nei 210 dienų**, vertinama, ar per pastarąsias **60 dienų** buvo atliktas **antikūnų testas.** Jei antikūnų testas neatliktas, rekomenduojama jį atlikti. Kol gaunamas antikūnų testo atsakymas, **privaloma būti izoliacijoje.**

Jei testo atsakymas **teigiamas** – tuomet **izoliacija netaikoma.**

Grįžau iš užsienio

Izoliacija netaikoma:

- jei po paskiepijimo **pagal visą schemą** praėjo **ne mažiau** kaip **14 dienų;**
- jei nuo persirgimo praėjo **mažiau** nei **180 dienų.**

KĄ REIKIA DARYTI, KAD IŠIMTIS BŪTŲ PRITAIKYTA?

Po sąlyčio su sergančiuoju galite gauti SMS žinutę, informuojančią apie turėtą sąlytį ir izoliacijos datą. Taip gali nutikt dėl to, kad susirgęs asmuo nežino, kad esate paskiepytas arba persirgęs. Šioje žinutėje pateikiama nuoroda į anketą, bet jos **pildyti persirgusiems ar paskiepytiems nereikia.**

Apie tai, kad esate persirgęs ar paskiepytas informuokite NVSC el. paštu: persirgau@nvsc.lt

Keleivio anketa yra privaloma visiems atvykstantiems į Lietuvą. Ją pildydami **būtinai pažymėkite**, kad Jums **taikoma izoliacijos išimtis.**

NESU PASKIEPYTAS AR PERSIRGĘS, KIEK LAIKO TURIU IZOLIUOTIS?

Po sąlyčio su sergančiuoju COVID-19

14 dienų nuo paskutinės sąlyčio dienos

Grįžę iš užsienio

10 dienų nuo atvykimo dienos

Parengta pagal 2021-08-31 galiojančius teisės aktus

Nacionalinis visuomenės sveikatos centras

Izoliavimo terminas gali būti trumpinamas iki 10 dienų, ne anksčiau, **kaip 7 izoliavimo dieną atlikus SARS-CoV-2 PGR tyrimą** ir gavus neigiamą rezultatą, jei asmeniui nepasireiškia ūmios viršutinių kvėpavimo takų infekcijos simptomai (staiga prasidėjęs bent vienas iš šių simptomų: karščiavimas, kosulys, pasunkėjęs kvėpavimas)

Svarbu

Bendradarbiauti su ugdymo įstaigos visa bendruomene (tėvais, vaikais ir darbuotojais):

- Kuo skubiau informuoti apie COVID-19 ligos (koronavirusinės infekcijos) atvejį esantį ugdymo įstaigoje
- Informuoti apie galimybę susirgus **pačiam ligoniui** pildyti anketą: https://atvejis.nvsc.lt/
- Skatinti, **kontaktinius asmenis** gavus NVSC SMS apie sąlytį, pildyti anketą nurodytą SMS žinutėje
- **Informuoti,** kam **reikalingi duomenys** apie persirgimą COVID-19 liga (koronavirusine infekcija) ir vakcinaciją COVID-19 ligos vakcina (V-352, 8 priedas).

Ar gali VSB specialistai gauti duomenis, patvirtinančius asmenims taikomas izoliavimo išimtis?

Taip.

LIETUVOS RESPUBLIKOS SVEIKATOS APSAUGOS MINISTRO, VALSTYBĖS LYGIO EKSTREMALIOSIOS SITUACIJOS VALSTYBĖS OPERACIJŲ VADOVO 2020 M. KOVO 18 D. SPRENDIMAS NR. **V-438 „DĖL BENDRADARBIAVIMO SU SAVIVALDYBIŲ VISUOMENĖS SVEIKATOS BIURAIS“.**

1.7. VSB specialistai turi teisę gauti duomenis, patvirtinančius asmenims taikomas izoliavimo išimtis, nurodytas Izoliavimo taisyklių $8^4.3$, $8^4.6$ ir $1^3.1$ papunkčiuose

Jeigu švietimo įstaiga/administracija iš darbuotojo, mokinio/vaiko ar jo tėvų (globėjų, rūpintojų) gavo informaciją apie jam nustatytą COVID-19 ligą (koronaviruso infekciją), **ar privalo informuoti NVSC ir bendradarbiauti** nustatant sąlytį turėjusius asmenis ir jiems taikant izoliaciją ?

OV sprendimo Nr. V-1552 1.7.4 p. ir OV sprendimo 2543 1.8 p. pakeitimai **nuo 2021-09-21**

Jeigu švietimo **įstaiga/administracija iš darbuotojo, mokinio/vaiko ar jo tėvų (globėjų, rūpintojų) gavo informaciją apie darbuotojui ar mokiniui nustatytą COVID-19 ligą (koronaviruso infekciją)**, apie **tai nedelsiant privalo informuoti savivaldybės visuomenės sveikatos biuro specialistą**, atsakingą už atvejų ir protrūkių epidemiologinės diagnostikos vykdymą švietimo įstaigoje (toliau – VSB specialistas), **bendradarbiauti** su VSB specialistu nustatant sąlytį turėjusius asmenis ir jiems taikant izoliaciją.

Ne privalo, nes...

Savivaldybių VSB dalyvavimas COVID-19 ligos atvejų ir protrūkių tyrimas ugdymo įstaigose

LIETUVOS RESPUBLIKOS SVEIKATOS APSAUGOS MINISTRO, VALSTYBĖS LYGIO EKSTREMALIOSIOS SITUACIJOS VALSTYBĖS OPERACIJŲ VADOVO 2020 M. KOVO 18 D. SPRENDIMAS NR. **V-438** **„DĖL BENDRADARBIAVIMO SU SAVIVALDYBIŲ VISUOMENĖS SVEIKATOS BIURAIS“**

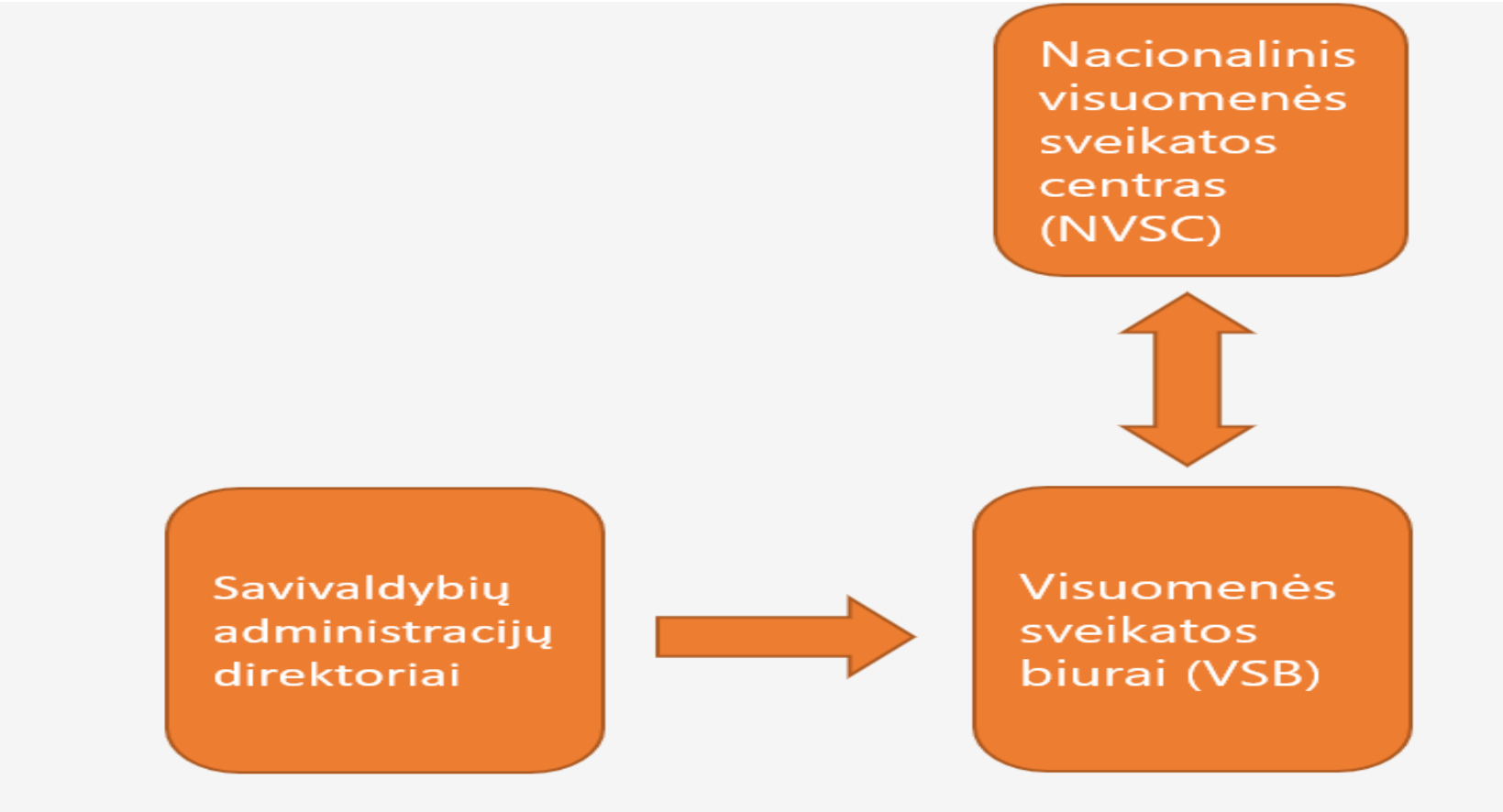

Bendradarbiavimo su savivaldybių VSB schema

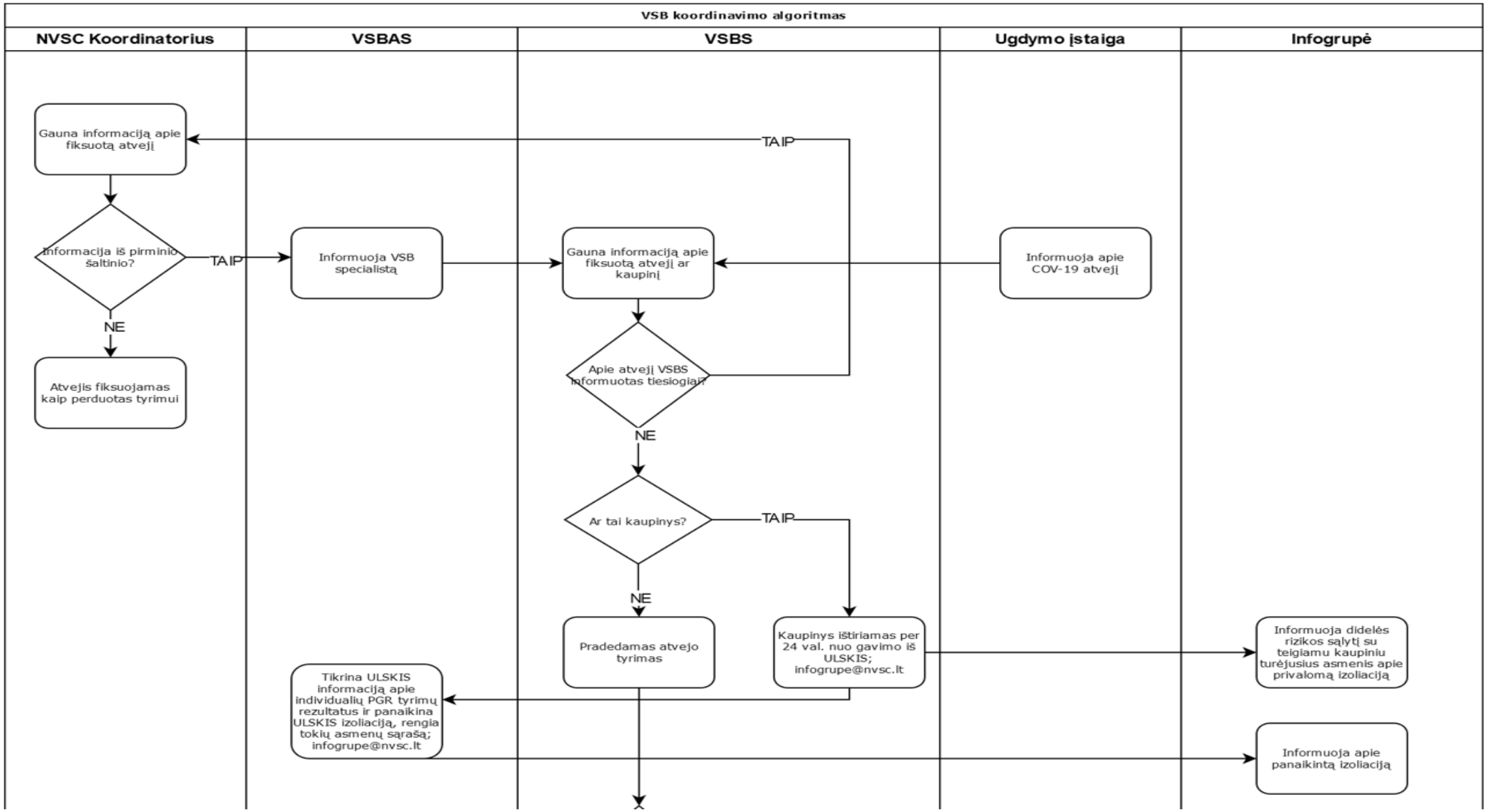

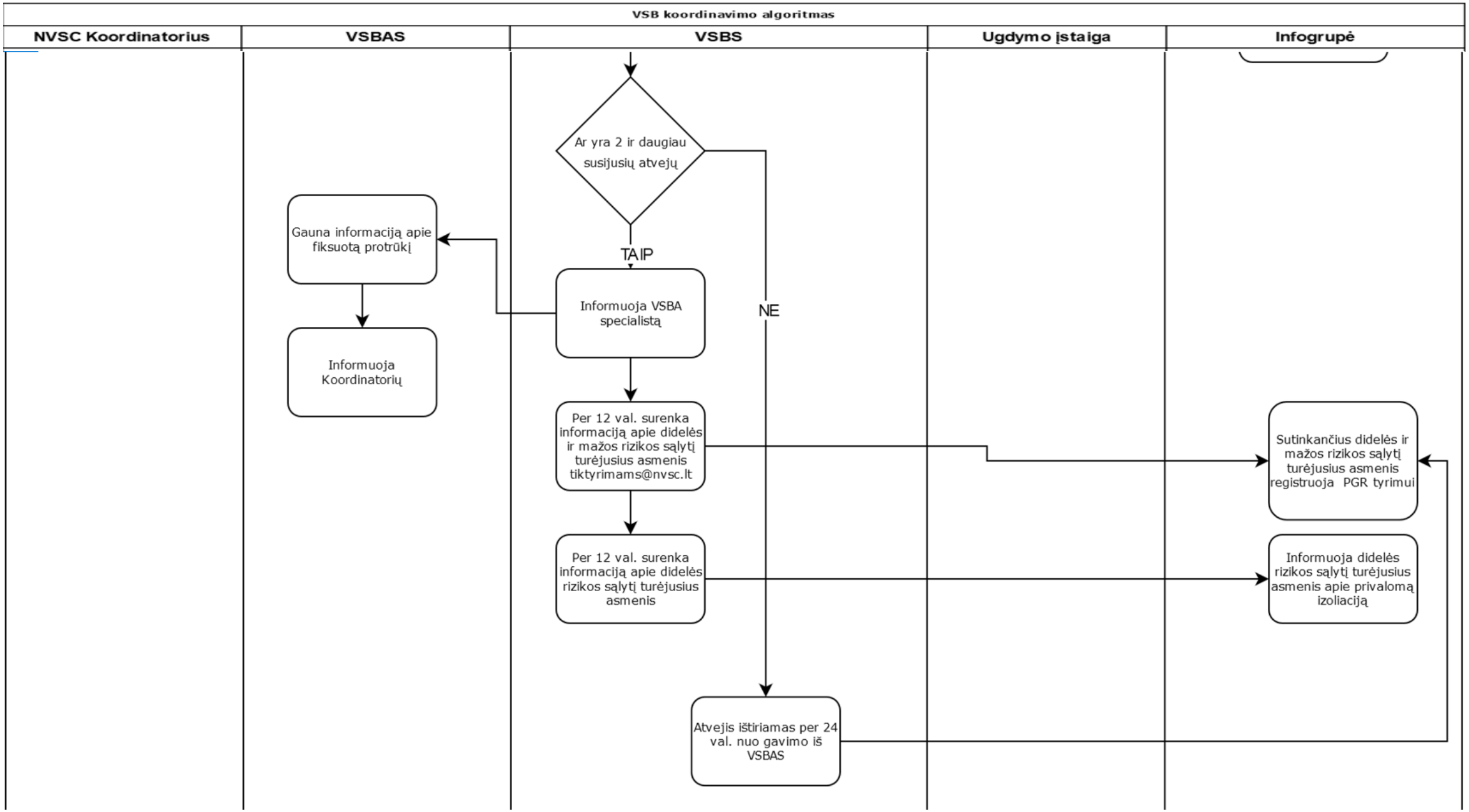
VSB koordinavimo algoritmas
NVSC Koordinatorius
VSBAS
VSBS
Ugdymo įstaiga
Infogrupė
Ar yra 2 ir daugiau susijusių atvejų
TAIP
NE
Gauna informaciją apie fiksuotą protrūkį
Informuoja Koordinatorių
Informuoja VSBA specialistą
Per 12 val. surenka informaciją apie didelės ir mažos rizikos sąlytį turėjusius asmenis tiktyrimams@nvsc.lt
Per 12 val. surenka informaciją apie didelės rizikos sąlytį turėjusius asmenis
Atvejis ištiriamas per 24 val. nuo gavimo iš VSBAS
Sutinkančius didelės ir mažos rizikos sąlytį turėjusius asmenis registruoja PGR tyrimui
Informuoja didelės rizikos sąlytį turėjusius asmenis apie privalomą izoliaciją

1 žinutė = prašymas

- Aktualios informacijos tėvams pateikimas **mokyklos tinklalapyje**
- **Visuomenės sveikatos specialisto**, vykdančio sveikatos priežiūrą mokykloje, **kontaktų paviešinimas** mokyklos bendruomenei
- Visuomenės sveikatos specialistas, vykdantis sveikatos priežiūrą mokykloje, - **pirmas kontaktinis sveikatos sistemos atstovas mokykloje** COVID-19 ligos (koronaviruso infekcijos) valdymo klausimais
- Glaudus mokyklos administracijos atstovų **bendradarbiavimas** su atitinkamos savivaldybės visuomenės sveikatos biuru

Dr. Rita Sketerskienė
Sveikatos saugos skyriaus vedėja
Visuomenės sveikatos departamentas
Sveikatos apsaugos ministerija

Testavimas ugdymo įstaigose:

- Ugdytiniai
- Ugdymo įstaigų darbuotojai

TESTAVIMO IŠIMTYS

LIETUVOS RESPUBLIKOS SVEIKATOS APSAUGOS MINISTRO VALSTYBĖS LYGIO EKSTREMALIOSIOS SITUACIJOS VALSTYBĖS OPERACIJŲ VADOVO 2020 m. gegužės 29 d. SPRENDIMAS Nr. V-1336

“DĖL TYRIMŲ DĖL COVID-19 LIGOS (KORONAVIRUSO INFEKCIJOS) ORGANIZAVIMO”

„4.2. neatliekami asmenims, atitinkantiems Lietuvos Respublikos sveikatos apsaugos ministro 2021 m. rugpjūčio 27 d. įsakyme Nr. V-1946 „Dėl Kriterijų, kuriais vadovaujantis darbuotojams neatliekami sveikatos patikrinimai, ar neserga COVID-19 liga (koronaviruso infekcija), dėl kurios yra paskelbta valstybės lygio ekstremalioji situacija ir (ar) karantinas, nustatymo“ nustatytus kriterijus.“

1. **Asmuo persirgo** COVID-19 liga (koronaviruso infekcija) ir:

1.1. diagnozė buvo patvirtinta remiantis teigiamu PGR tyrimu ar antigeno testu rezultatu, o nuo teigiamo tyrimo rezultato praėjo ne daugiau kaip 210 dienų, arba

1.2. yra gavęs teigiamą (kai nustatomi anti-S, anti-S1 arba anti-RBD IgG antikūnai prieš SARS-CoV-2) kiekybinio ar pusiau kiekybinio serologinio imunologinio tyrimo atsakymą, o nuo atsakymo praėjo ne daugiau kaip 60 dienų. (Netaikoma tais atvejais, kai serologinis tyrimas atliekamas po skiepijimo COVID-19 ligos (koronaviruso infekcija) vakcina.)

2. **Asmuo yra pasiskiepijęs** viena iš šių COVID-19 ligos (koronaviruso infekcijos) vakcinų:

2.1. praėjus vienai savaitei nuo „Comirnaty“ ar „Spikevax“ vakcinos antrosios dozės suleidimo pagal skiepijimo schemą;

2.2. praėjus 2 savaitėms nuo „COVID-19 Vaccine Janssen“ vakcinos dozės suleidimo;

2.3. praėjus 4 savaitėms, bet ne daugiau kaip 13 savaičių nuo pirmosios „Vaxzevria“ vakcinos dozės suleidimo;

2.4. po antrosios „Vaxzevria“ vakcinos dozės suleidimo pagal skiepijimo schemą;

2.5. praėjus 2 savaitėms nuo „Comirnaty“, „Spikevax“ ar „Vaxzevria“ vakcinos vienos dozės suleidimo asmeniui, kuris persirgo COVID-19 liga (koronaviruso infekcija) ir diagnozė buvo patvirtinta remiantis teigiamu PGR tyrimo rezultatu;

2.6. praėjus vienai savaitei nuo „Comirnaty“ ar „Vaxzevria“ vakcinos antrosios dozės suleidimo, jei pirmajai skiepo dozei buvo naudojama „Vaxzevria“ vakcina, o antrajai – „Comirnaty“ vakcina arba atvirkščiai.

LIETUVOS RESPUBLIKOS SVEIKATOS APSAUGOS MINISTRO VALSTYBĖS LYGIO EKSTREMALIOSIOS SITUACIJOS VALSTYBĖS OPERACIJŲ VADOVO 2021 m. rugpjūčio 24 d. SPRENDIMAS Nr. V-1927

„DĖL PAVEDIMO ORGANIZUOTI, KOORDINUOTI IR VYKDYTI TESTAVIMĄ UGDYMO ĮSTAIGOSE“

ATSAKOMYBĖ (1 punktas)

„Įpareigoti savivaldybių administracijų direktorius **priimti sprendimus dėl testavimo COVID-19 ligai (koronaviruso infekcijai) įtarti ar diagnozuoti** (toliau – testavimas) organizavimo, koordinavimo ir vykdymo jų savivaldybės teritorijoje veikiančiose ugdymo įstaigose, vykdančiose ikimokyklinio, priešmokyklinio, pradinio, pagrindinio, vidurinio ugdymo programas bei pirminį profesinį mokymą (toliau – ugdymo įstaigos), **kurios sutinka dalyvauti testavime.“**

2. Rekomenduoti ugdymo įstaigose ugdomiems vaikams ir mokiniams, **išskyrus tuos**, kurie atitinka Lietuvos Respublikos sveikatos apsaugos ministro 2021 m. rugpjūčio 27 d. įsakyme
Nr. V-1946 „Dėl kriterijų, kuriais vadovaujantis darbuotojams neatliekami sveikatos patikrinimai, ar neserga COVID-19 liga (koronaviruso infekcija), dėl kurios yra paskelbta valstybės lygio ekstremalioji situacija ir (ar) karantinas, nustatymo“ nurodytas sąlygas (toliau – mokiniai, kuriems testavimas nereikalingas), **dalyvauti testavime.**

LIETUVOS RESPUBLIKOS SVEIKATOS APSAUGOS MINISTRO VALSTYBĖS LYGIO EKSTREMALIOSIOS SITUACIJOS VALSTYBĖS OPERACIJŲ VADOVO 2021 m. rugpjūčio 24 d. SPRENDIMAS Nr. V-1927

„DĖL PAVEDIMO ORGANIZUOTI, KOORDINUOTI IR VYKDYTI TESTAVIMĄ UGDYMO ĮSTAIGOSE“

Pavyzdinė sutikimo forma dėl dalyvavimo mokyklos vykdomame testavime COVID-19 ligai (koronaviruso infekcijai) įtarti ar diagnozuoti.

- **Kai mokykloje organizuojamas kaupinių PGR tyrimas – kas 4-7 dienas**

„kai COVID-19 liga (koronaviruso infekcija) nustatoma kaupinyje, siekiant identifikuoti konkretų sergantį (-čius) asmenį (-is), informuoti mokinius, kurių kaupinyje nustatyta COVID-19 liga (koronaviruso infekcija), apie pareigą pasitikrinti dėl COVID-19 ligos (koronaviruso infekcijos) bei registraciją į mobilųjį punktą PGR tyrimui per Karštosios linijos sistemą telefonu 1808 arba pildant elektroninę registracijos formą adresu www.1808.lt., organizuoti izoliavimo paskyrimą mokiniams, kurių kaupinyje nustatyta COVID-19 liga (koronaviruso infekcija), ir su jais sąlytį turėjusiems asmenims.“

- **Kai mokykloje organizuojamas savikontrolės tyrimas – kas 3-5 dienas**

„Jei savikontrolės tyrimo rezultatas bus teigiamas, būsite informuotas (-a) apie poreikį atlikti patvirtinamąjį PGR tyrimą. Per Sprendimo Nr. V-1336 5.6 papunktyje nustatytą laikotarpį galėsite registruotis patvirtinamajam PGR tyrimui į mobilųjį punktą per Karštosios linijos sistemą telefonu 1808 arba pildant elektroninę registracijos formą adresu www.1808.lt. Apie savikontrolės tyrimo ir patvirtinamojo PGR tyrimo rezultatus turėsite pats (pati) pranešti atsakingam mokyklos darbuotojui.“

Asmuo, kuriam nustatytas teigiamas savikontrolės tyrimo rezultatas yra izoliuojamas.

Rekomenduojama vidaus tvarka numatyti po teigiamo savikontrolės tyrimo rezultato atlikti patvirtinamąjį PGR tyrimą

LIETUVOS RESPUBLIKOS SVEIKATOS APSAUGOS MINISTRO 2021 m. balandžio 14 d. ĮSAKYMAS Nr. V-802 „DĖL PROFESIONALIAM NAUDOJIMUI IR SAVIKONTROLEI SKIRTŲ GREITŲJŲ SARS-COV-2 ANTIGENO TESTŲ VERTINIMO IR NAUDOJIMO SAVIKONTROLĖS TIKSLAIS TVARKOS APRAŠO PATVIRTINIMO“

12. Atlikus savikontrolei skirtą greitąjį antigeno testą:

12.1. teigiamo rezultato atveju asmuo gali įtarti COVID-19 ligą (koronaviruso infekciją) ir registruotis patvirtinamajam tyrimui į mobiliuosius punktus telefonu per Karštąją liniją 1808 arba pildant elektroninę formą adresu www.1808.lt

12.2. neigiamo rezultato atveju asmuo gali įtarti, kad nėra užsikrėtęs COVID-19 liga (koronaviruso infekcija), tačiau privalo ir toliau laikytis teisės aktų reikalavimų ir rekomendacijų, įskaitant asmens higienos rekomendacijas, fizinio atstumo laikymąsi, asmeninės apsaugos priemonių dėvėjimą

12.3. nevertintino rezultato atveju asmeniui rekomenduojama kartoti greitojo antigeno testo atlikimą

Testavimas ugdymo įstaigose https://nvsc.lrv.lt/lt/informacija-visuomenei-apie-covid-19/metodine-ir-kita-informacija/metodine-covid-19-valdymo-medziaga-video-ir-kt/ugdymo-istaigu-bendruomenei-apie-covid-19/testavimas-kaupiniu-metodu-ir-greitaisiais-antigeno-testais

KAIP ELGTIS, JEIGU, TESTUOJANT KAUPINIŲ METODU, GAUNAMAS TEIGIAMAS ATSAKYMAS?	**KAIP ELGTIS, JEI TESTUOJANTIS SAVIKONTROLEI SKIRTAIS GREITAISIAIS ANTIGENŲ TESTAIS, GAUNAMAS TEIGIAMAS ATSAKYMAS?**
•atliekami **PGR tyrimai kiekvienam vaikui** iš teigiamo kaupinio; •**izoliuojami visi vaikai**, dalyvavę šio kaupinio tyrime, ir jų tėvai, kol bus gauti PGR tyrimo rezultatai; •**izoliuojami visi klasės vaikai,** tuo metu lankę mokyklą, kol bus gauti PGR tyrimo rezultatai;	• teigiamo rezultato atveju asmuo gali įtarti COVID-19 ligą (koronaviruso infekciją) ir turi registruotis **patvirtinamajam tyrimui** į mobiliuosius punktus telefonu per Karštąją liniją 1808 arba pildant elektroninę formą adresu www.1808.lt. Izoliuojasi **tik vaikas, kurio rezultatas yra teigiamas,** iki bus atliktas patvirtinamasis **PGR tyrimas.**
GAVUS PGR TYRIMO REZULTATUS:	**GAVUS PGR TYRIMO REZULTATUS:**
•**jeigu visų vaikų rezultatai neigiami**, izoliacija nutraukiama visiems; •**jeigu bent vieno** iš kaupinio vaiko PGR tyrimo rezultatas **teigiamas** – izoliacijoje lieka: 1. vaikas, kurio rezultatas yra teigiamas, 2. jo tėvai 3. visi klasės vaikai, tuo metu lankę mokyklą, nes jie turėjo sąlytį su sergančiuoju. •**Izoliacija nutraukiama:** vaikų (iš teigiamo kaupinio), kurių individualių PGR tyrimų atsakymai yra neigiami, **tėvams** (nes jie šiuo atveju tampa kontakto kontaktu, kuriam izoliacija netaikoma).	• jeigu **vaiko PGR tyrimo rezultatas teigiamas** – izoliuojasi vaikas, kurio rezultatas yra teigiamas, jo tėvai ir visi klasės vaikai, tuo metu lankę mokyklą, nes jie turėjo sąlytį su sergančiuoju; • neigiamo rezultato atveju asmuo gali įtarti, kad nėra užsikrėtęs COVID-19 liga (koronaviruso infekcija), izoliacija nėra taikoma; • nevertintino rezultato atveju asmeniui rekomenduojama kartoti greitojo antigeno testo atlikimą; • Karštoji linija 1808 teikia konsultacijas asmenims apie savikontrolę, rezultatų interpretavimą.

Ar gali mokinių tėvai testavimui sutikimą duoti vėliau, nes dabar neapsisprendžia ir nenori testuoti savo vaiko?

Taip, sutikimą gali pateikti ir vėliau.

Ar gali mokinių tėvai nutraukti sutikimą testuoti savo vaiką?

LIETUVOS RESPUBLIKOS SVEIKATOS APSAUGOS MINISTRO VALSTYBĖS LYGIO EKSTREMALIOSIOS SITUACIJOS VALSTYBĖS OPERACIJŲ VADOVO 2021 m. rugpjūčio 24 d. SPRENDIMO Nr. V-1927 „DĖL PAVEDIMO ORGANIZUOTI, KOORDINUOTI IR VYKDYTI TESTAVIMĄ UGDYMO ĮSTAIGOSE“ priede nurodyta, kad „**sprendimą testuotis ir pradėjęs (-usi) gali bet kada iš jo pasitraukti, parašydamas (-a) laisvos formos prašymą“ mokyklos direktoriui ar jo įgaliotam asmeniui.**

LIETUVOS RESPUBLIKOS SVEIKATOS APSAUGOS MINISTRO VALSTYBĖS LYGIO EKSTREMALIOSIOS SITUACIJOS VALSTYBĖS OPERACIJŲ VADOVO 2021 m. rugpjūčio 24 d. SPRENDIMAS Nr. V-1927
„DĖL PAVEDIMO ORGANIZUOTI, KOORDINUOTI IR VYKDYTI TESTAVIMĄ UGDYMO ĮSTAIGOSE“

Aplinkos paviršių PGR tyrimai – kas 14 dienų

- Atliekamas **sutikus ugdymo įstaigai**, vykdančiai ikimokyklinio ir priešmokyklinio ugdymo programas.
- nustačius didelį virusinės RNR kiekį konkrečios grupės ar klasės aplinkos paviršių ėminiuose ir įtarus COVID-19 ligos (koronaviruso infekcijos) atvejį, informuoti apie poreikį pasitikrinti dėl COVID-19 ligos (koronaviruso infekcijos) visiems konkrečios grupės vaikams ir (ar) namų ūkiams bei registraciją į mobilųjį punktą greitajam antigeno testui per Karštosios linijos sistemą telefonu 1808 arba pildant elektroninę registracijos formą adresu www.1808.lt.

LIETUVOS RESPUBLIKOS SVEIKATOS APSAUGOS MINISTRO VALSTYBĖS LYGIO EKSTREMALIOSIOS SITUACIJOS VALSTYBĖS OPERACIJŲ VADOVO 2021 m. birželio 30 d. SPRENDIMAS Nr. V-1552 „**DĖL PRADINIO, PAGRINDINIO IR VIDURINIO UGDYMO ORGANIZAVIMO BŪTINŲ SĄLYGŲ“**

LIETUVOS RESPUBLIKOS SVEIKATOS APSAUGOS MINISTO VALSTYBĖS LYGIO EKSTREMALIOSIOS SITUACIJOS VALSTYBĖS OPERACIJŲ VADOVO 2020 m. lapkričio 6 d. SPRENDIMAS Nr. V-2543 „DĖL IKIMOKYKLINIO IR PRIEŠMOKYKLINIO UGDYMO ORGANIZAVIMO BŪTINŲ SĄLYGŲ“

Infekcijų plitimą ribojančio režimo įvedimas

„4. **Nustatyti, kad laikoma, jog švietimo įstaigoje (-ose) įvestas infekcijų plitimą ribojantis režimas:**

4.1. kai vadovaujantis Lietuvos Respublikos žmonių užkrečiamųjų ligų profilaktikos ir kontrolės įstatymo 26 straipsnio 3 dalimi, esant COVID-19 ligos (koronaviruso infekcijos) išplitimo pavojui, atsižvelgiant į NVSC teikimą raštu, savivaldybės administracijos direktoriaus sprendimu nustatomas savivaldybės teritorijoje esančios švietimo įstaigos (-ų) visos ar dalies veiklos ribojimas ir dėl to visa ar dalis švietimo įstaigos veiklos sustabdoma ir (ar) joje mokinių ugdymas organizuojamas nuotoliniu būdu;“

Ikimokyklinio ir priešmokyklinio ugdymo veiklos, **esant pagrįstam poreikiui grupės gali būti performuojamos.** Tokiu atveju grupės turi būti sudaromos ne trumpesniam kaip 2 savaičių laikotarpiui.

Nuo 2021-09-11:

Lietuvos Respublikos sveikatos apsaugos ministro, valstybės lygio ekstremaliosios situacijos valstybės operacijų vadovo **2021 m. birželio 30 d. sprendimą Nr. V-1552 „Dėl pradinio, pagrindinio ir vidurinio ugdymo organizavimo būtinų sąlygų“ ir 1.2.1 papunktį išdėstau taip**:

„1.2.1. jei nėra galimybės užtikrinti kiekvienos konkrečios grupės, klasės mokinių atskyrimo, **gali būti atskiriamos kelios grupės, klasės** (toliau – srautas) laikantis šių principų:

1.2.1.1. srautą turi sudaryti kuo mažiau skirtingų grupių, klasių;

1.2.1.2. pradinio ugdymo programoje didžiausias atskiriamas srautas **gali būti sudaromas iš ne daugiau kaip 100 tik tos pačios klasių grupės** (pvz., 1-ų klasių, 3-ų klasių ir t.t.) mokinių, o esant mažiau nei 100 tos pačios klasių grupės mokinių skaičiui, tik tos pačios programos skirtingų klasių (pvz. 1–2 klasių, 2–3 klasių ir t.t.);

1.2.1.3. pagrindinio ir vidurinio ugdymo programoje sprendimą dėl didžiausio atskiriamo srauto, suderinęs su mokyklos taryba, priima švietimo įstaigos vadovas; apie priimtą sprendimą informuoja savininko teises ir pareigas įgyvendinančią instituciją (valstybinės mokyklos – biudžetinės įstaigos), savivaldybės vykdomąją instituciją ar jos įgaliotą asmenį (savivaldybės mokyklos – biudžetinės įstaigos), dalyvių susirinkimą (savininką) (valstybinės, savivaldybės mokyklos – viešosios įstaigos ir nevalstybinės mokyklos);“.

P.S. Jei atsirastų neeilinė situacija Kauno apskrityje, ir negalima kitaip perorganizuoti ugdymo proceso, tada visa ar dalis švietimo įstaigos veiklos sustabdoma ir (ar) joje mokinių ugdymas organizuojamas nuotoliniu būdu, visais šiais atvejais bendradarbiauja ir sprendžia visas neeilines situacijas kartu - NVSC su savivaldybių VSB.

Dėl profilaktinių periodinių tyrimų darbuotojams

Privalomai asmenims, nurodytiems **Darbų ir veiklos sričių, kuriose leidžiama dirbti darbuotojams, pasitikrinusiems ir (ar) periodiškai besitikrinantiems, ar neserga užkrečiamąja liga, dėl kurios yra paskelbta valstybės lygio ekstremalioji situacija ir (ar) karantinas, sąrašo**, patvirtinto Lietuvos Respublikos Vyriausybės 1999 m. gegužės 7 d. nutarimu Nr. 544 „Dėl Darbų ir veiklos sričių, kuriose leidžiama dirbti darbuotojams, tik iš anksto pasitikrinusiems ir vėliau periodiškai besitikrinantiems, ar neserga užkrečiamosiomis ligomis, sąrašo, Darbų ir veiklos sričių, kuriose leidžiama dirbti darbuotojams, pasitikrinusiems ir (ar) periodiškai besitikrinantiems, ar neserga užkrečiamąja liga, dėl kurios yra paskelbta valstybės lygio ekstremalioji situacija ir (ar) karantinas, sąrašo ir šių darbuotojų sveikatos tikrinimosi tvarkos patvirtinimo“ (toliau – Nutarimas), **2 punkte**

Švietimo paslaugos ir veikla:

- švietimo įstaigų, laisvojo mokytojo veikla ir kitų švietimo teikėjų švietimo veikla
- valymo, maisto tiekimo ar kitos paslaugos, teikiamos švietimo įstaigose ir kituose švietimo teikėjuose
- vaikų stovyklų veikla

Kas turėtų mokėti už gimnazijos darbuotojų testavimą dėl COVID -19 ligos?

PROFILAKTINIS TESTAVIMAS* DĖL COVID-19 LIGOS

VIENĄ KARTĄ pasitikrinti, ar neserga COVID-19 liga, prieš pradėdami dirbti privalo:

x1

- kultūros ir meno sektoriaus darbuotojai;
- fizinio aktyvumo ir aukšto meistriškumo sportininkai;
- grožio paslaugas teikiantys darbuotojai;
- apgyvendinimo paslaugas teikiantys asmenys.

Veiklos ir sritys, kurių darbuotojams privaloma PERIODIŠKAI tikrintis, ar neserga COVID-19 liga, kas 7–10 dienų: ne dažniau kaip kas 7 dienas ir ne rečiau kaip kas 10 dienų

Kas 7–10 d.

- asmens sveikatos priežiūros paslaugos ir veikla;
- socialinės paslaugos ir veikla;
- švietimo paslaugos ir veikla;
- laisvalaikio ir (ar) pramogų, kultūros, meno paslaugų teikimo veikla (renginių organizavimas ir lankytojų aptarnavimas);
- vaistinių darbuotojų veikla;
- krovinių tarptautinio vežimo veikla;
- viešojo transporto ir keleivių vežimo veikla;
- viešojo administravimo subjektų veikla;
- profesinė karo tarnyba;
- veikla, susijusi su masinio užsieniečių antplūdžio, dėl kurio paskelbta valstybės lygio ekstremalioji situacija, valdymu (tiesioginis kontaktas su užsieniečiais);
- gamybos įmonių darbuotojų veikla.

Veiklos ir sritys, kurių darbuotojai pasitikrinti, ar neserga COVID-19 liga, turi ir prieš pradėdami darbą, ir jau dirbdami, t. y. atlikti ir privalomą periodinį profilaktinį testavimą kas 7–10 dienų:

x1 IR Kas 7–10 d.

- viešojo maitinimo sektoriaus veikla;
- mažmeninės prekybos veikla;
- laisvalaikio ir (ar) pramogų paslaugų teikimo darbuotojai (baseinų ir pirčių paslaugos, žaidimo kambarių, šokių, diskotekų, šokių salių, kino teatrų ir kino klubų, barų, naktinių klubų ir kitų pasilinksminimo vietų veikla, lošimo namų (kazino) ir lošimo automatų, bingo salonų, lažybų ir totalizatorių punktų veikla).

COVID-19 tyrimams registruokitės www.1808.lt arba Karštąja linija 1808

*Testavimas dėl COVID-19 ligos nėra būtinas imunitetą turintiems (COVID-19 persirgusiems, pasiskiepijusiems) asmenims.

Kaip elgtis pedagogui, jeigu po vakcinacijos praėjo 210 dienų ir nebeturi antikūnų. **Ar jam reikia profilaktiškai testuotis** kas 7-10 dienų ar ne?

Vadovaujantis Lietuvos Respublikos sveikatos apsaugos ministro 2021 m. rugpjūčio 27 d. įsakymu Nr. V-1946 „Dėl Kriterijų, kuriais vadovaujantis darbuotojams neatliekami sveikatos patikrinimai, ar neserga COVID-19 liga (koronaviruso infekcija), dėl kurios yra paskelbta valstybės lygio ekstremalioji situacija ir (ar) karantinas, nustatymo“ profilaktiškai **testuotis nereikia.**

Vakcinacija

- **LIETUVOS RESPUBLIKOS SVEIKATOS APSAUGOS MINISTRO ĮSAKYMAS „DĖL GYVENTOJŲ SKIEPIJIMO VALSTYBĖS BIUDŽETO LĖŠOMIS ĮSIGYJAMA COVID-19 LIGOS (KORONAVIRUSO INFEKCIJOS) VAKCINA ORGANIZAVIMO TVARKOS APRAŠO PATVIRTINIMO“**

2020 m. gruodžio 23 d. Nr. V-2997

Kada trečiąja COVID-19 vakcinos doze (toliau – sustiprinančioji dozė), naudojant COVID-19 vakcinas Comirnaty ir Spikevax, vakcinuojami asmenys (ne prioriteto tvarka)?

- Asmenys sustiprinančiąja COVID-19 vakcinos doze **vakcinuojami ne anksčiau kaip po 180 dienų nuo antrosios COVID-19 vakcinos dozės suleidimo dienos.**

PVZ vyresni nei 65 metų asmenys.

- **Jei asmeniui po skiepijimo pirma COVID-19 vakcinos doze** (kai skiepijimas daugiau nei viena doze numatytas COVID-19 vakcinos charakteristikų santraukoje nurodytoje skiepijimo schemoje) **remiantis teigiamu SARS-CoV-2 PGR tyrimo rezultatu buvo nustatyta COVID-19 liga (koronaviruso infekcija), antra dozė jam skiepijama ne anksčiau kaip po 150 dienų nuo COVID-19 ligos (koronaviruso infekcijos) diagnozės patvirtinimo**, **išskyrus** jei po COVID-19 ligos (koronaviruso infekcijos) diagnozės patvirtinimo dienos praėjo ne mažiau kaip 21 diena ir asmeniui nenustatomi SARS-CoV-2 anti-S ir (ar) anti-RBD IgG antikūnai (toliau – IgG antikūnai).

- **Skiepijant farmacijos kompanijos AstraZeneca COVID-19 vakcina Vaxzevria (toliau – Vaxzevria) ir Comirnaty** (išskyrus Aprašo 28[2] punkte nurodytu atveju) pirmajai skiepo dozei gali būti naudojama Vaxzevria, o **antrajai – Comirnaty COVID-19 vakcina arba atvirkščiai**. Šiame punkte nurodytu atveju **tarp skiepijimo pirmąja ir antrąja atitinkamos COVID-19 vakcinos doze turi praeiti ne mažiau kaip 56 ir ne daugiau kaip 84 dienos.**

COVID-19 vakcina nepaskiepyti asmenys, **kuriems per pastarąsias 180 dienų iki skiepijimo, vadovaujantis teigiamu SARS-CoV-2 PGR tyrimo rezultatu, buvo nustatyta COVID-19 liga (koronaviruso infekcija),** skiepijami **ne anksčiau kaip po 150 dienų nuo COVID-19 ligos (koronaviruso infekcijos) diagnozės patvirtinimo viena bet kurios COVID-19 vakcinos doze**, išskyrus šiuos atvejus, kai skiepijama dviem dozėmis:

- jei **asmens sprendimu** atlikus IgG antikūnų tyrimą po COVID-19 ligos (koronaviruso infekcijos) diagnozės patvirtinimo dienos praėjus ne mažiau kaip 21 dienai, **IgG antikūnai nenustatomi**
- **gydytojo sprendimu** asmenims, kuriems taikomas sisteminis imunosupresinis gydymas ar yra nustatytas imunodeficitinis sutrikimas
- **esant objektyvioms aplinkybėms ir asmeniui pageidaujant** būti vakcinuotam pagal dviejų dozių vakcinavimo schemą.

Dėkoju už dėmesį.

Jūsų klausimai?